早くも新キャラ登場!

つねくら学園のなかまたち

つねくら＝（つね）常三島キャンパス+（くら）蔵本キャンパス

OPACの化身

「おぱっクマ」です。

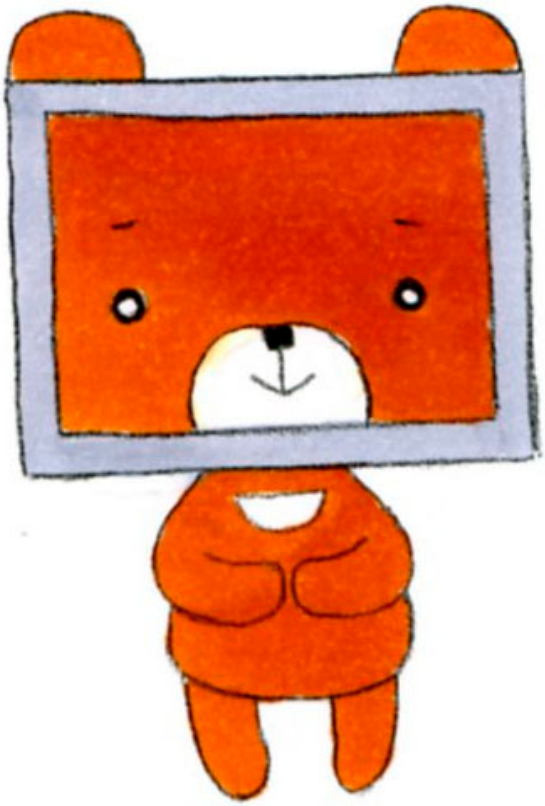

おぱっクマはこんな子です。

- 物静か。
- 本や雑誌のことを聞いてもらえるのを待っています。
- でも変なキーワードで検索すると検索できなくて魂が抜けます！？
- 食べ物・飲み物を持って近づくとモーレツに怒ります。
- 休日には画面をはずしてメンテナンスしてます。

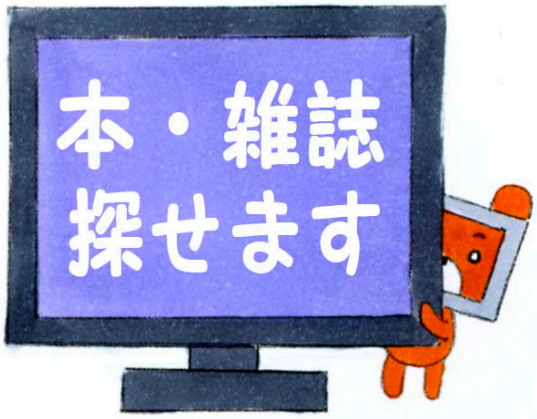
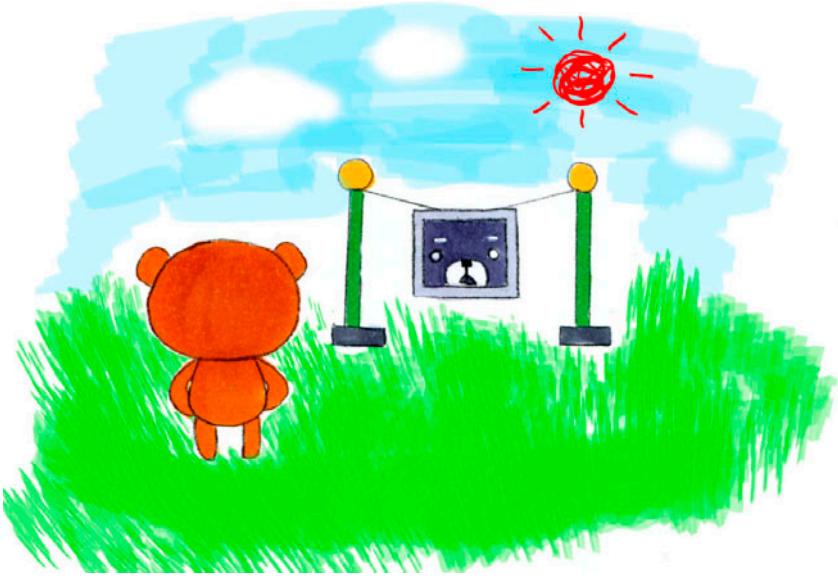
使ってみませんか？